

## Mere biodiversitet i Thyregod - skitseprojekt



### Grundtvigs Plads

Her skal der ryddes lidt op i det eksisterende anlæg. Beplantningen gennemgås og selvsået opvækst fjernes, der tyndes og lysnes lidt.

Der ryddes lidt op omkring mindestenen. Her fjernes det eksisterende bed og lidt af belægningen, arealet ligges i græs med en kant af de eksisterende små marksten omkring mindestenen.

Der laves i stedet et større organisk formet staudebed med naturpræg, som skal gå på tværs af det eksisterende stierforløb. Det vil skabe rum, farver og liv på pladsen.

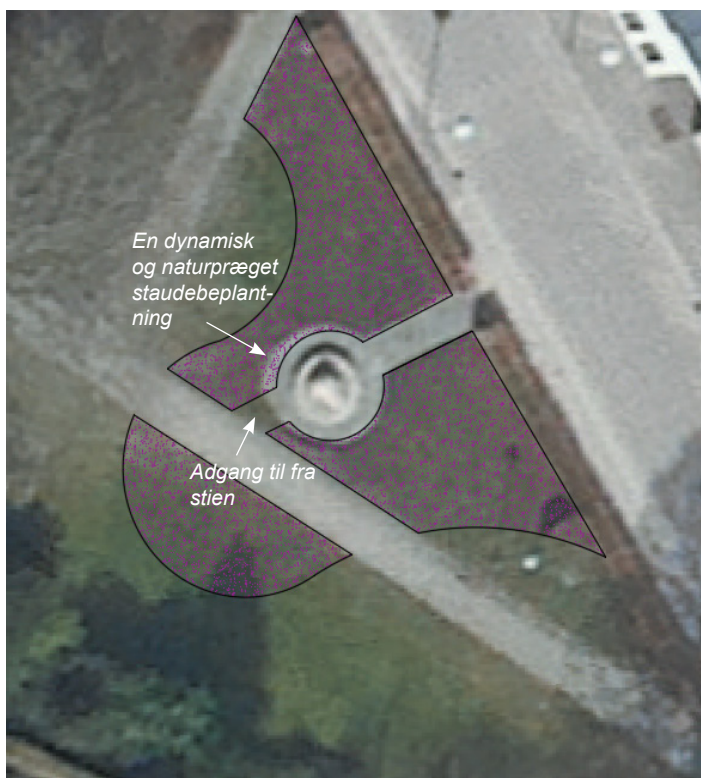

Staudefbedet vil have et dynamisk udtryk med en god blanding af stauder og græsser. Der vil være mange nektargivende stauder men også stauder, som kan fungere som værtsplanter for larver.

Der vil være fokus på at skabe en flot årstidsvariation med blomstring over en lang periode samt flotte frøstande og strukturer, som kan bidrage til oplevelsen i vintermånederne.



*Agastache foeniculum*



*Malva moschata*

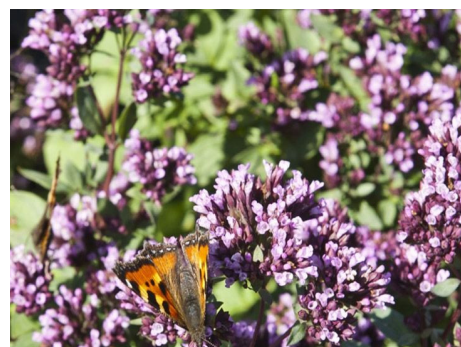

*Origanum laevigatum*



## Mere biodiversitet i Thyregod - skitseprojekt

### Norlyks Plads

Norlyks plads er et spændende areal i forhold til biodiversitet. Arealet er næringsfattigt og tørt, og der anes en spændende urtevegetation i bunden. Her er det oplagt, at lade den eksisterende urte- og græsbeplantning vokse og undlade at klippe græsset på en stor del af arealet. Der skal fortsat klippes en skarp kant omkring det lange græs/urter, så arealet ikke synes glemt og fortsat har en struktur.

Det lange græs klippes i bund forår og efterår med opsamling af afklippet, så der ikke tilføres næring til arealet.

Derudover er der også god plads til at tilføje 6 stk. hvid-blomstrende træer, som også vil understøtte arealet biodiversitet og tiltrække insekt- og fugleliv. *Prunus avium 'Plena'* (fuglekirsebær) er et bud på et flot rigt-blomstrende træ til pladsen.

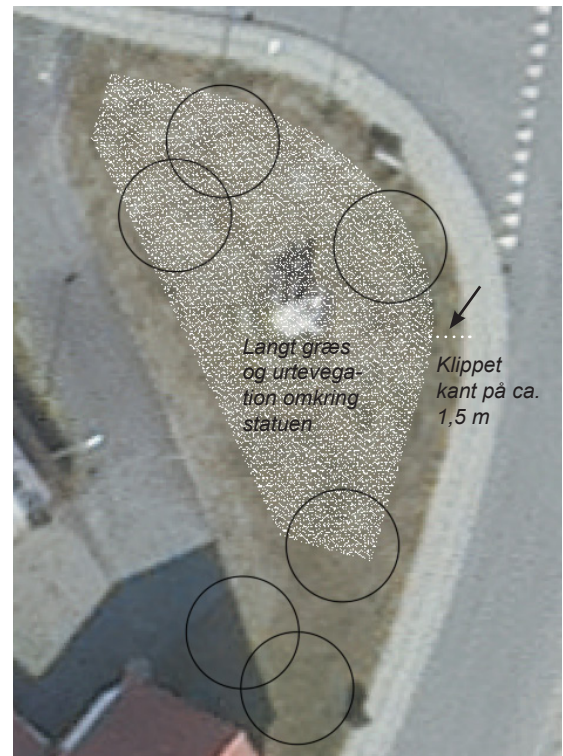



## Mere biodiversitet i Thyregod - skitseprojekt



### Ubebygget areal - Skovlunden 58 og 60.

Arealet er godt 1900 m<sup>2</sup> og driftes i dag som græsflade.

Her er der plads til at arbejde lidt med græsformen. Det forslås at klippe nogle kortklippede 'lommer' i græsarealet og lade det omkringliggende græs vokse sig langt. Det lange græs klippes i bund i foråret og i efteråret, hvor græsset opsamles, så der ikke tilføjes yderligere næring til arealet til gavn for urteveksten.

Der er i dag 9 mindre træer på arealet, som danner det øverste lag af vegetation. I forhold til biodiversitet, så kunne det dog være interessant at tilføje et busk-lag med hjemmehørende hvidblomstrende arter, såsom tjørn, hyld, mirabel, solbær, ribs og kvalkved.

Det kunne skabe en flot lang blomstringssæson og bidrage med nektar og levesteder.



*Derudover kan lokalsamfundet selv tilføje nye blomsterfrø til arealet fra de lokale naturarealer. Ved at vende græstørv en enkelte steder og udså lokale blomsterfrø kan naturen kickstartes og frøbanken hjælpes på vej.*



*Crataegus (tjørn)*



*Sambucus nigra (hyld)*

## Mere biodiversitet i Thyregod - skitseprojekt

### Areal bag ved Skovlunden 79 og 81

Her var der ønske om, at justere græsslåningen, så kun stjerne slås. Det har kommunen justeret, så der i den kommende sæson kun slås jf. kortmaterialet.

Derudover gennemgås beplantningen, så der tyndes lidt mod vest. Her er der en del flotte egetræer, som trænger til at få plads, så de kan vokse sig store og flotte. Der bevares dog også andre træarter, så beplantningen fortsat vil fremstå divers.

Bundbeplantningen ryddes også lidt med buskrydder, så brombær holdes lidt nede. Herefter vil arealet igen få lov til at passe sig selv.

